Купить квартиру за 6 800 000 рублей на ул Д.Мальсагова, 23

Республика Ингушетия, ул Д.Мальсагова, 23

6 800 000 Р
85 000Р за м^2

80.00 м^2	63.00 м^2	12.00 м^2	6 из 7
Общая	Жилая	Кухня	Этаж

Ассаламу алейкум . В городе Магас по улице Нальгиева продается 2х комн. квартира с современным ремонтом. Площадь квартиры 78,4 кв.м. по документам (по факту 80 кв.м.). Квартира расположена на 6-м этаже 7-ми этажного дома. Дом построен из кирпича. В доме отличная шумоизоляция . Подъезд чистый, аккуратный. Лифт чипованый. Двор закрытый . При продаже вся бытовая техника и мебель остается. Правоустанавливающие документы имеются. Будет торг . Код пользователя: 129912 Номер в базе: 8976114

0 с 08.07.2025, обновлен 08.07.2025

Продавец: Собственник

Телефон: +79888102038

Характеристики

Количество комнат	2	Тип дома	кирпично-монолитный
Этаж	6	Этажей всего	7
Площадь жилая	63.00 кв. м	Площадь кухни	12.00 кв. м

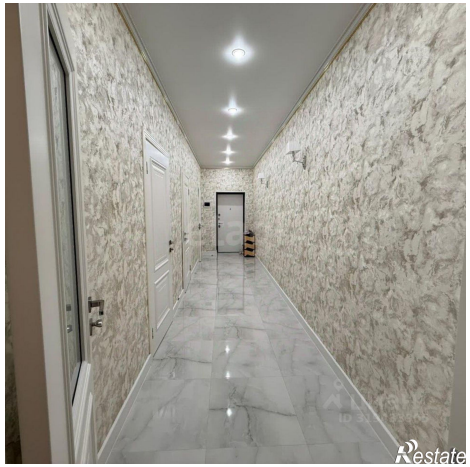

Restate

Restate