Купить квартиру за 3 300 000 рублей на Магас, улица Мочко Базоркина, 7

Республика Ингушетия, Магас, улица Мочко Базоркина, 7

3 300 000 Р
60 000Р за м^2

55.00 м^2	12.00 м^2	6 из 9
Общая	Кухня	Этаж

Продаётся отличная однокомнатная квартира в городе Магас, общей площадью — 55 м² Функциональная планировка, совмещённый санузел - 4,7 м², кухня - 12,28 м² с выходом на балкон - 3,33 м². И изолированная комната правильной формы - 22,23 м². Квартира находится на 6 этаже. Дом на этапе строительства. Застройщик дома Галаев Асхаб. Отличный новый дом с парковками, с магазинами, с детскими площадками и дет. садом. Хорошее расположение по транспортным развязкам + автобусная остановка. Очень выгодное на сегодняшний день предложение! Звоните, я помогу Вам купить квартиру Вашей мечты. Код пользователя: 75000 Номер в базе: 7573915

0 с 17.06.2025, обновлен 17.06.2025

Продавец: Муцольгова Аминат Магомедовна

Телефон: +79604329036

Характеристики

Количество комнат	1	Этаж	6
Этажей всего	9	Площадь кухни	12.00 кв. м

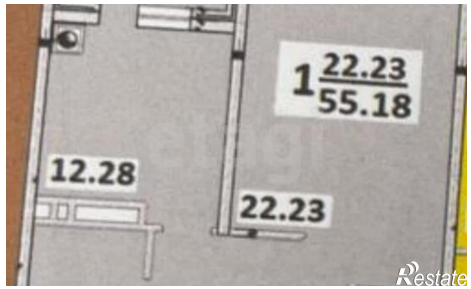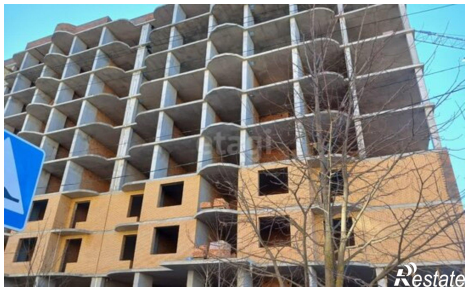
1 22.23 / 55.18
12.28
22.23