Купить квартиру за 5 300 000 рублей на проспект Идриса Базоркина, 46

Республика Ингушетия, Назрань, проспект Идриса Базоркина, 46

5 300 000 Р
62 353Р за м^2

85.00 м^2	8.00 м^2	1 из 5
Общая	Кухня	Этаж

Ассаламу Алейкум. Продается трехкомнатная квартира в Назрани, район Заводской. В шаговой доступности находится вся необходимая инфраструктура для комфортного проживания: школа, детский сад, аллея Славы, кафе, магазины и многое другое. В квартире проведен косметический ремонт и состоит из двух жилых комнат, зала, холла, ванной и кухни с общей площадью 86 кв.м. Квартира находится на первом этаже пятиэтажного дома. Вся мебель и техника при продаже остаются. Хороший торг. Код пользователя: 109827 Номер в базе: 7526248

0 с 17.06.2025, обновлен 17.06.2025

Продавец: Яндиев Рамазан Исаевич

Телефон: +79604329164

Характеристики
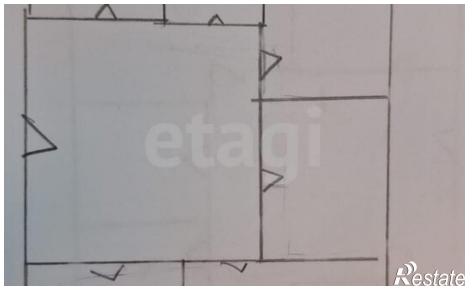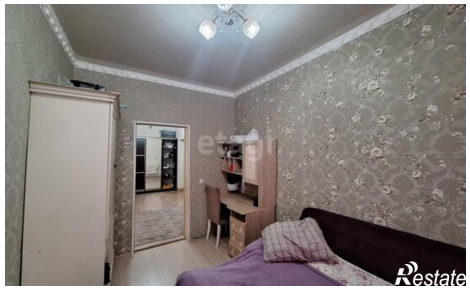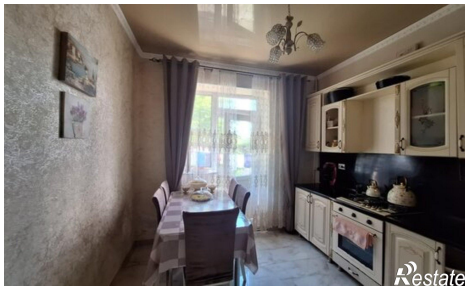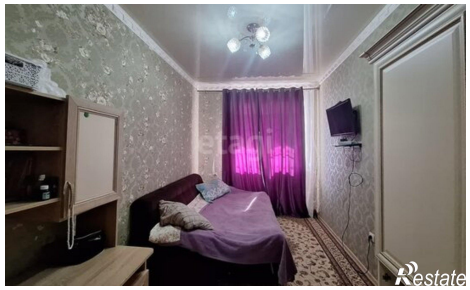
Количество комнат	3	Этаж	1
Этажей всего	5	Площадь кухни	8.00 кв. м