Купить квартиру за 8 500 000 рублей на улица Эльберта Нальгиева, 24

Республика Ингушетия, Магас, улица Эльберта Нальгиева, 24

8 500 000 Р
87 629Р за м^2

97.00 м^2	10.00 м^2	6 из 9
Общая	Кухня	Этаж

Ассалам алейкум. Представляю вашему вниманию двухкомнатную квартиру в городе Магас по ул.Э.Нальгиева общей площадью 97 квадратных метра (по документам) по факту 104 квадратных метра. В квартире сделан современный ремонт. Имеется открытый балкон. Совмещенный санузел. Вся мебель и бытовая техника при продаже остаются в квартире. Имеется договор долевого участия с дальнейшим переоформлением на покупателя. Рядом находится вся необходимая инфраструктура: мед.центр Айболит, магазин Детский мир, школа, детский сад и т.д. Торг приветствуется!!! Код пользователя: 129912 Номер в базе: 7560616

0 с 17.06.2025, обновлен 17.06.2025

Продавец: Костоев Ибрагим Русланович

Телефон: +79604329531

Характеристики

Количество комнат	2	Этаж	6
Этажей всего	9	Площадь кухни	10.00 кв. м
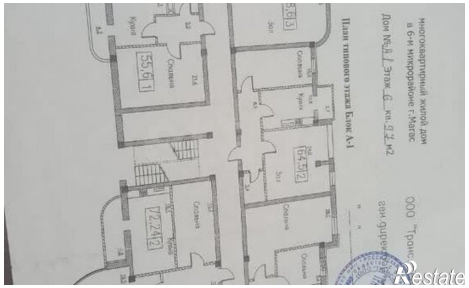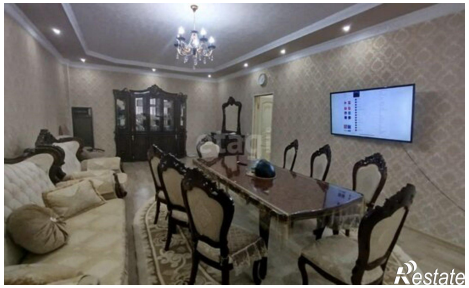
https://ingushetiya.restate.ru/obj/prodazha-dvuhkomnatnoy-kvartiri-ulica-e-lberta-nalgieva-24-18232109052/