Купить квартиру за 6 400 000 рублей на Набережная улица, 1

Республика Ингушетия, Магас, Набережная улица, 1

6 400 000 Р
52 459Р за м^2

122.00 м^2	20.00 м^2	10 из 13
Общая	Кухня	Этаж

Ас саламу алейкум. Ди дика хийл массане! В продаже квартира свободной планировки общей площадью 122 квадратных метров, на 10 этаже в новом доме Парус. Дом качественной постройки от одного из самых лучших застройщиков в Республике , Галаева Асхаба. Стены кирпичные , соответсвенно шумоизоляция и теплоизоляция хорошая. Так же имеется раздельный санузел и кладовая комната. Цена за квартиру(6млн400тыс)., торг будет реальному покупателю. Код пользователя: 172662 Номер в базе: 7599416

0 с 17.06.2025, обновлен 17.06.2025

Продавец: Плиев Мустафа Батырович

Телефон: +79604328334

Характеристики
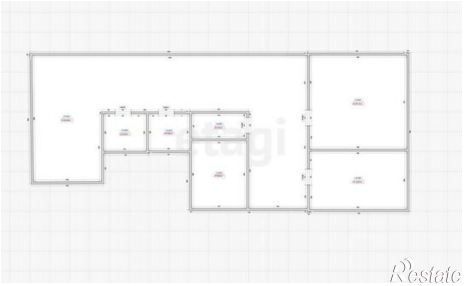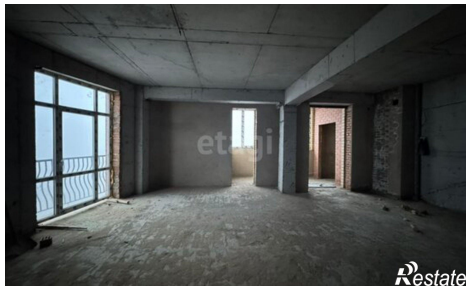
Количество комнат	2	Этаж	10
Этажей всего	13	Площадь кухни	20.00 кв. м