Купить квартиру за 3 100 000 рублей на улица Бота Гагиева, 12Б

Республика Ингушетия, Магас, улица Бота Гагиева, 12Б

3 100 000 Р
79 487Р за м^2

39.00 м^2	20.00 м^2	4 из 12
Общая	Кухня	Этаж

Продается однокомнатная квартира в г. Магас по улице Бота Гагиева. Квартира находится на четвертом этаже двенадцатиэтажного дома. Общая площадь данной квартиры 38.5 квадратных метров. Застройщик квартиры Муталиев. Квартира строй вариант. Рядом находится вся необходимая инфраструктура, это школы, садик, магазины, ресторан и многое другое. Вся дополнительная информация по номеру телефона. Звоните, устрою показ в любое время. Код пользователя: 153414 Номер в базе: 7746804

0 с 17.06.2025, обновлен 17.06.2025

Продавец: Картоева Малика Аслановна

Телефон: +79604328327

Характеристики
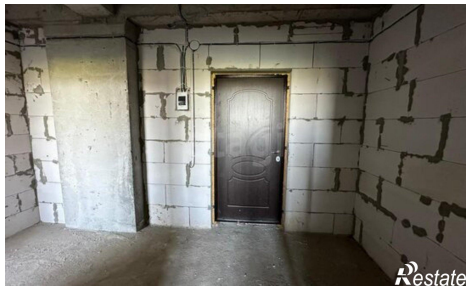
Количество комнат	1	Этаж	4
Этажей всего	12	Площадь кухни	20.00 кв. м