Купить квартиру за 5 200 000 рублей на улица Дошлако Мальсагова, 25/1

Республика Ингушетия, Магас, улица Дошлако Мальсагова, 25/1

5 200 000 Р
77 612Р за м^2

67.00 м^2	20.00 м^2	1 из 7
Общая	Кухня	Этаж

Продается двухкомнатная квартира в городе Магас по улице Мальсагова. Квартира общей площадью 67 квадратных метров находится на первом этаже семиэтажного дома. Застройщик Галаев, дом полностью кирпичный. Это очень хороший вариант, купить эту квартиру, можно как для себя, так и для открытия своего бизнеса, так как квартира находится на первом этаже. Это очень красивый комплекс, сдастся в скором времени. Рядом находится вся необходимая инфраструктура. Торг минимальный Код пользователя: 153414 Номер в базе: 7683388

0 с 17.06.2025, обновлен 17.06.2025

Продавец: Картоева Малика Аслановна

Телефон: +79604328327

Характеристики
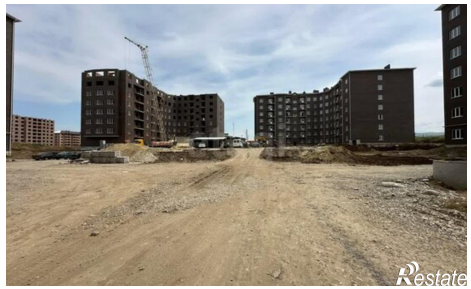
Количество комнат	2	Этаж	1
Этажей всего	7	Площадь кухни	20.00 кв. м