Купить квартиру за 7 900 000 рублей на улица Эльберта Нальгиева, 21

Республика Ингушетия, Магас, улица Эльберта Нальгиева, 21

7 900 000 Р
90 805Р за м^2

87.00 м^2	10.00 м^2	6 из 9
Общая	Кухня	Этаж

Уважаемые покупатели! Предлагаем вашему вниманию уютную 3-комнатную квартиру на 6-м этаже с прекрасным видом. О квартире: - Пространство: 87,7 кв.м. - Качественный ремонт в светлых тонах. - Окна на две стороны, обеспечивающие много естественного света. - Функциональная планировка: кухня, три просторные комнаты, балкон, совмещенный санузел. Локация: - Рядом с домом находится школа 56 (1-2 минуты пешком). - Остановка в шаговой доступности. - До центра города — 15 минут на автомобиле. - Развитая инфраструктура: сетевые магазины, школы, детский сад, пешеходный бульвар, клиника Айболит — всё в шаговой доступности. О доме: - Благоустроенная придомовая территория с богатым озеленением. - Большое количество наземных парковочных мест. Звоните, пишите! Организуем просмотр в любое удобное для вас время. Не упустите шанс приобрести уютное и комфортное жильё в отличном районе Код пользователя: 75000 Номер в базе: 7795658

0 с 12.06.2025, обновлен 12.06.2025

Продавец: Собственник

Телефон: +79888124143

Характеристики

Количество комнат	3	Тип дома	кирпично-монолитный
Этаж	6	Этажей всего	9
Площадь кухни	10.00 кв. м		

https://ingushetiya.restate.ru/obj/prodazha-tryohkomnatnoy-kvartiri-ulica-e-lberta-nalgieva-21-18232078881/

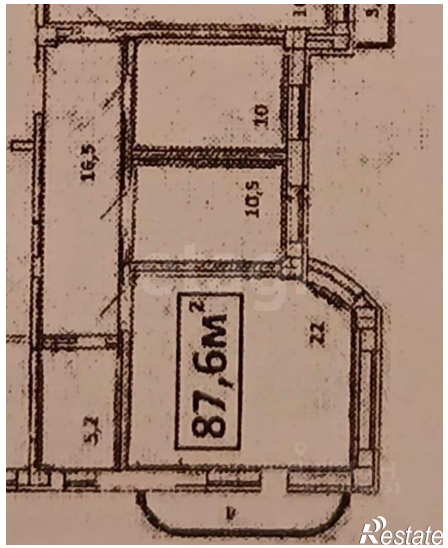

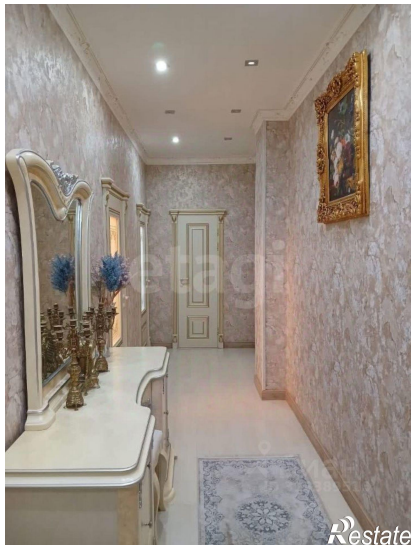

Restate

Restate