Купить квартиру за 6 200 000 рублей на улица Дошлако Мальсагова, 26

Республика Ингушетия, Магас, улица Дошлако Мальсагова, 26

6 200 000 Р
71 264Р за м^2

87.00 м^2	13.00 м^2	7 из 8
Общая	Кухня	Этаж

Продаётся трёхкомнатная квартира с черновой отделкой в престижном доме на улице Д.Мальсагова, Магас. Качественное строительст. Прекрасный вид из окна, детская площадка во дворе. Двор огорожен шлагбаумом. Просторное место для парковки автомобилей. Вся необходимая инфраструктура рядом: магазины, школа, спортивные секции, детские сады и многое другое. Безопасность обеспечена чиповым доступом к лифту. Это квартира идеально подходит для комфортной жизни вашей семьи. Код пользователя: 153414 Номер в базе: 7538516

0 с 26.05.2025, обновлен 26.05.2025

Продавец: Собственник

Телефон: +79888000709

Характеристики

Количество комнат	3	Тип дома	кирпично-монолитный
Этаж	7	Этажей всего	8
Площадь кухни	13.00 кв. м		

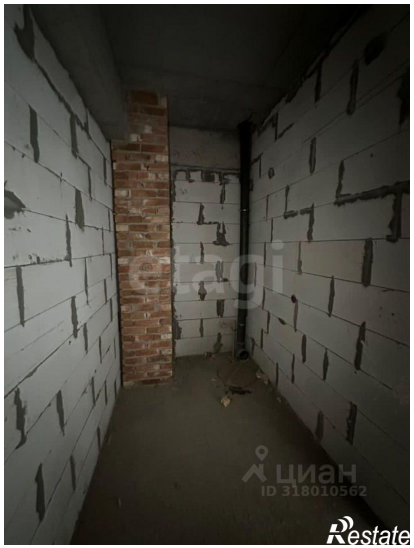

ЦИАН
ID 318010562
Restate

Restate