Купить квартиру за 7 000 000 рублей на проспект Идриса Зязикова, 10А

Республика Ингушетия, Магас, проспект Идриса Зязикова, 10А

7 000 000 Р
79 545Р за м^2

88.00 м^2	15.00 м^2	2 из 8
Общая	Кухня	Этаж

Продается большая двухкомнатная квартира в центре города Магас по проспекту Зязикова. Квартира общей площадью 88 кв.м. находится на втором этаже девятиэтажного дома. Стены и перегородки сделаны из кирпича, окна выходят как во двор, так и на проспект (распашонка). В квартире сделана штукатурка. В шаговой доступности находится вся необходимая инфраструктура: центральная мечеть, магазины, супермаркет Муравей , ресторан Асса , остановка общественного транспорта и т.д. Минимальный торг. Код пользователя: 109827 Номер в базе: 7614956

0 с 05.05.2025, обновлен 05.05.2025

Продавец: Собственник

Телефон: +79888102005

Характеристики
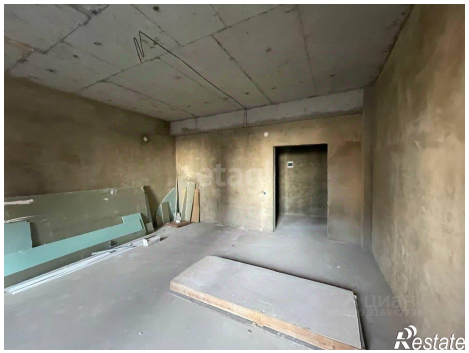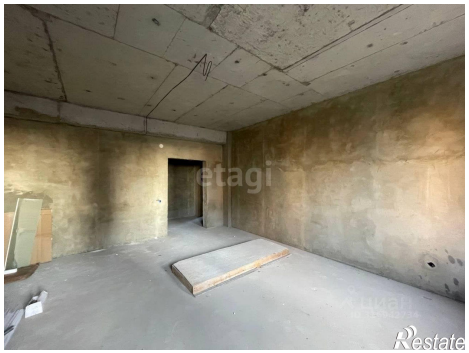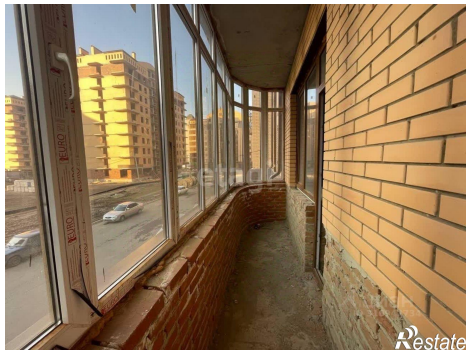
Количество комнат	2	Тип дома	кирпичный
Этаж	2	Этажей всего	8
Площадь кухни	15.00 кв. м