Купить квартиру за 11 400 000 рублей на ул С.Озиева, 4а

Республика Ингушетия, ул С.Озиева, 4а

11 400 000 Р
85 075Р за м^2

134.00 м^2	5.00 м^2	6 из 7
Общая	Кухня	Этаж

Ассаляму алейкум. Доброго времени суток. Предлагаю вашему вниманию 4-х комнатную квартиру в 10- ом мк.р. г. Магас, на 6 - ом этаже 7-ми этажного дома. В квартире 3 спальни, просторный зал, раздельный сан. узел. Квартира имеет планировку в стиле распашонка , с выходом окон на две стороны , во двор в том числе, произведен современный ремонт, в холле , ванной и кухне уложен тёплый пол. Дом оснащён лифтами, Вся необходимая инфраструктура находится в шаговой доступности.: школа , садик, магазины, и т.д. Весь пакет документов на руках . Звоните, организую показ в любое удобное для вас время. Код пользователя: 69439 Номер в базе: 7566416

0 с 29.04.2025, обновлен 29.04.2025

Продавец: Собственник

Телефон: +79888124566

Характеристики

Количество комнат	4	Тип дома	кирпичный
Этаж	6	Этажей всего	7
Площадь кухни	5.00 кв. м		

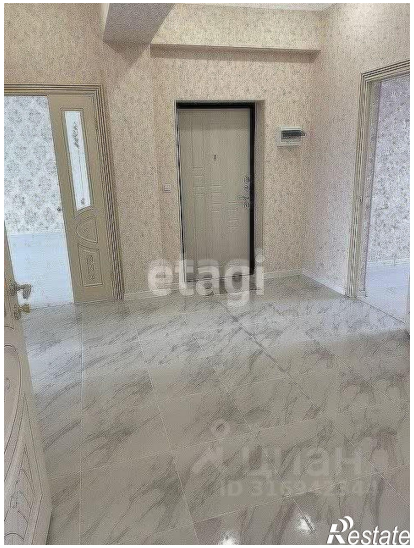
etagi
ЦИАН
ID 316942344
Restate

etagi
ЦИАН
ID 316942344
Restate