Купить квартиру за 8 400 000 рублей на ул Н.А.Назарбаева, 4

Республика Ингушетия, ул Н.А.Назарбаева, 4

8 400 000 Р
81 553Р за м^2

103.00 м^2	30.00 м^2	3 из 7
Общая	Кухня	Этаж

Доброго времени суток, продается трехкомнатная квартира на третьем этаже из пяти, с ремонтом по дизайн проекту в городе Магас, в десятом микрорайоне по улице Назарбаева. В квартире сделан качественный ремонт, в кухне в холле и в санузлах теплый пол, просторная кухня, две спальни, из одной спальни выходит балкон, также большой зал с застекленным балконом. Подъезд чистый и удобный, двор чистый, тихий и спокойный район, рядом есть ШКОЛА Центр образования , также хоккейная академия Башлоам . Также возможен обмен на дом. Код пользователя: 94786 Номер в базе: 7499106

0 с 29.04.2025, обновлен 29.04.2025

Продавец: Собственник

Телефон: +79888102112

Характеристики

Количество комнат	3	Тип дома	кирпично-монолитный
Этаж	3	Этажей всего	7
Площадь кухни	30.00 кв. м		
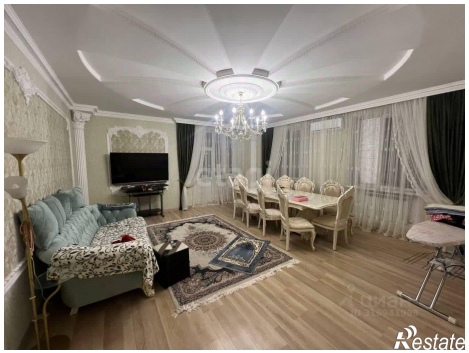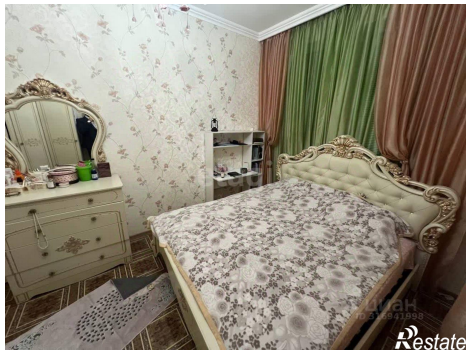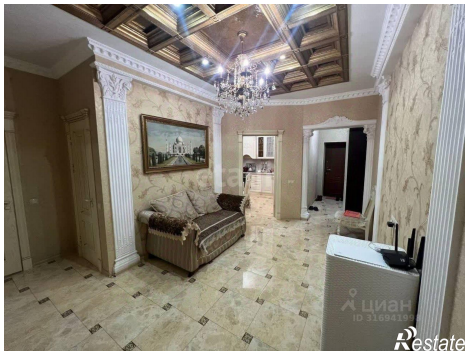
https://ingushetiya.restate.ru/obj/prodazha-tryohkomnatnoy-kvartiri-ul-n-a-nazarbaeva-4-18231782920/