Купить квартиру за 15 000 000 рублей на улица Саида Чахкиева, 16

Республика Ингушетия, Магас, улица Саида Чахкиева, 16

15 000 000 Р
100 000Р за м^2

150.00 м^2	20.00 м^2	1 из 10
Общая	Кухня	Этаж

Продается большая 4х комнатная квартира в городе Магас по улице Чахкиева. Общей площадью 150 кв.м. Квартира находится на 1 этаже из 10. Застройщик Полонкоев. В квартире сделан современный ремонт: установлены пластиковые окна, евро отопление, комнаты большие, окна выходят во двор, есть две кладовые, два совмещённых санузла, проложен теплый пол. Остается частичная мебель. Рядом находится вся необходимая инфраструктура это школа 2, детский сад, оптовик, районный суд и т.д. Вся информация по номеру телефона. Код пользователя: 153414 Номер в базе: 7525077

1 с 29.04.2025, обновлен 29.04.2025

Продавец: Собственник

Телефон: +79888000709

Характеристики

Количество комнат	4	Тип дома	кирпично-монолитный
Этаж	1	Этажей всего	10
Площадь кухни	20.00 кв. м		
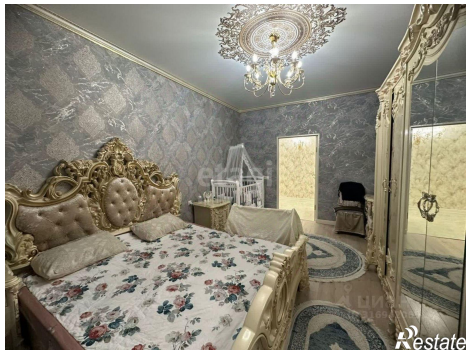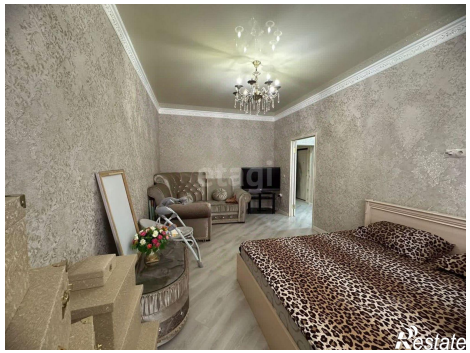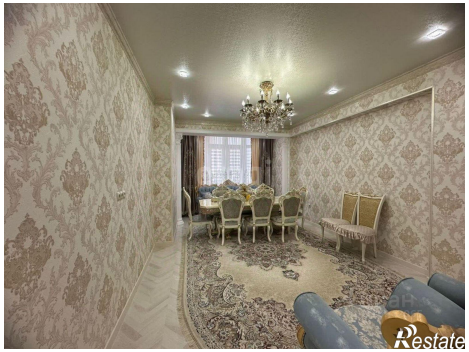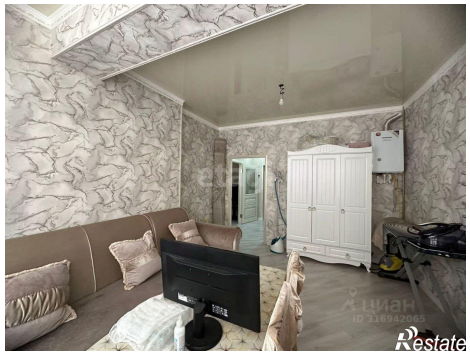
https://ingushetiya.restate.ru/obj/prodazha-chetyrehkomnatnoy-kvartiri-ulica-saida-chaxkieva-16-18231782898/