Купить квартиру за 13 500 000 рублей на городской округ Магас, Магас, улица Мочко Базоркина, 18

Республика Ингушетия, городской округ Магас, Магас, улица Мочко Базоркина, 18

13 500 000 Р
121 622Р за м^2

111.00 м^2	5.00 м^2	4 из 10
Общая	Кухня	Этаж

В Магасе по улице Базоркина 18 продаётся большая трехкомнатная квартира на четвертом этаже, общей площадью 111 кв. метров. Квартира имеет очень красивую планировку большой холл, который можно использовать как гостиную комнату, два сан.узла. В квартире очень хороший современный ремонт и яркое освещение. Во дворе есть детские площадки, зал для торжеств, рядом находятся школа, детский сад, различные магазины, в пешей доступности мечеть и вся необходимая для жизни инфраструктура. цена 13500т. Код пользователя: 157686 Номер в базе: 7423774

0 с 29.04.2025, обновлен 29.04.2025

Продавец: Собственник

Телефон: +79888102041

Характеристики

Количество комнат	3	Тип дома	блочный
Этаж	4	Этажей всего	10
Площадь кухни	5.00 кв. м		

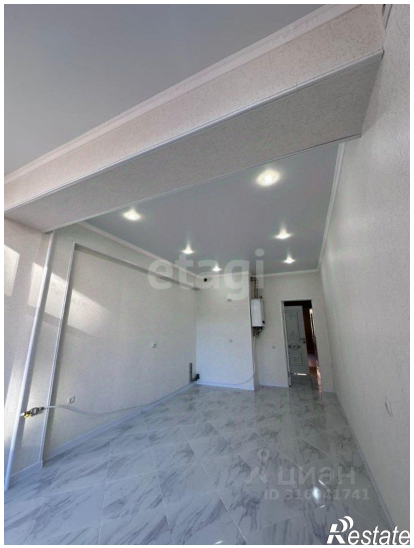
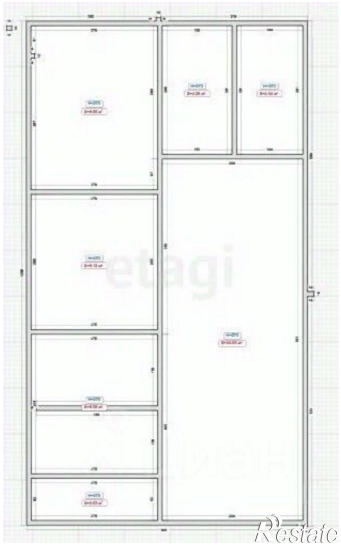

Restate

Restate