Купить квартиру за 4 500 000 рублей на городской округ Магас, Магас, улица Эльберта Нальгиева, 777

Республика Ингушетия, городской округ Магас, Магас, улица Эльберта Нальгиева, 777

4 500 000 Р
60 000Р за м^2

75.00 м^2	10.00 м^2	2 из 5
Общая	Кухня	Этаж

Ассаламу Алейкум. Продается двухкомнатная квартира в Магасе в строящийся доме. Квартира общей площадью 75 кв.м. находится на втором этаже семиэтажного дома. Вся необходимая инфраструктура для комфортного проживания находится в шаговой доступности: школа, детский сад, магазины и многое другое. Сдача дома планируется в следующем году, застройщик данного ЖК Полонкоев. Планировка квартиры очень удобная. Рассматривается обмен на авто как с вашей доплатой, так и с моей. Торг приветствуется. Код пользователя: 160430 Номер в базе: 7445084

0 с 29.04.2025, обновлен 29.04.2025

Продавец: Собственник

Телефон: +79888102272

Характеристики
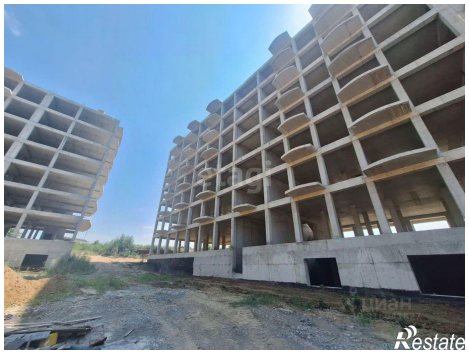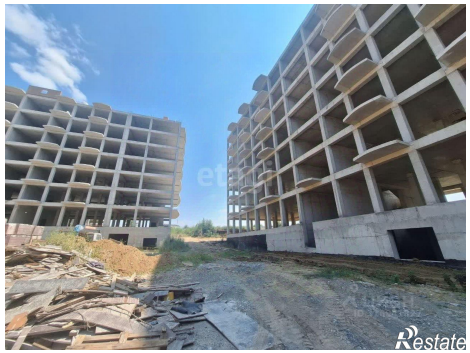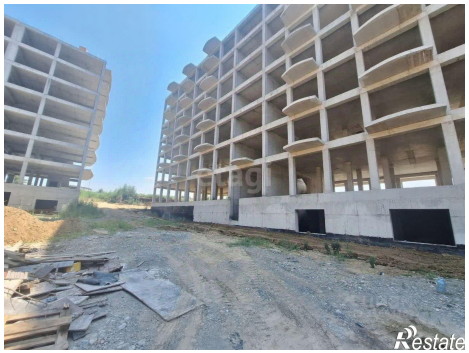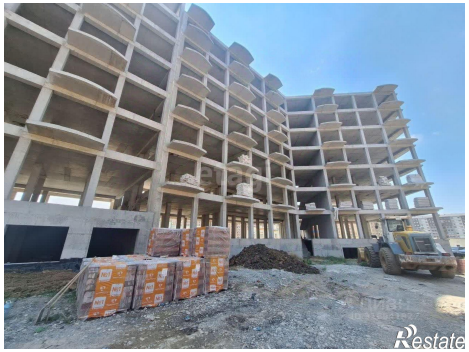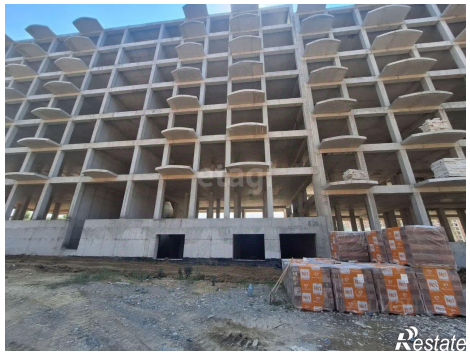
Количество комнат	2	Тип дома	кирпичный
Этаж	2	Этажей всего	5
Площадь кухни	10.00 кв. м