Купить квартиру за 15 500 000 рублей на улица Назарбаева, 4

Республика Ингушетия, Магас, улица Назарбаева, 4

15 500 000 Р
79 487Р за м^2

195.00 м^2	110.00 м^2	14.00 м^2	7 из 7
Общая	Жилая	Кухня	Этаж

Ассаламу алейкум! Продается квартира с мансардой в 10м/р на 7ом этаже по ул.Назарбаева. Отметим сразу лифт в доме всегда рабочий!!!! Квартира состоит из двух этажей в 200кв/м, нижний этаж в 110кв/ занимает две спальни, большой зал, просторная кухня, прихожая и большая ванная комната, имеется два балкона. Весь нижний этаж со свежим ремонтом (венецианка, обои) и оснащен решётками!!В ванной, кухне прихожей теплый пол. Верхний этаж сделан под мансард ,,ремонтирован соблюдая всю технику безопасности (электричество, расположение окон и запасной выход!!) Имеется так же ванная комната , установлена душевая и санузел.. документы в наличии!!!Отделан мансард блокхаусом, лестница отделана ясенем. Рассматривается обмен на квартиру в Москве . Возможна доплата, рассмотрим варианты. Код пользователя: 84197 Номер в базе: 7385232

0 с 29.04.2025, обновлен 29.04.2025

Продавец: Собственник

Телефон: +79888101987

Характеристики

Количество комнат	3	Тип дома	кирпичный
Этаж	7	Этажей всего	7
Площадь жилая	110.00 кв. м	Площадь кухни	14.00 кв. м

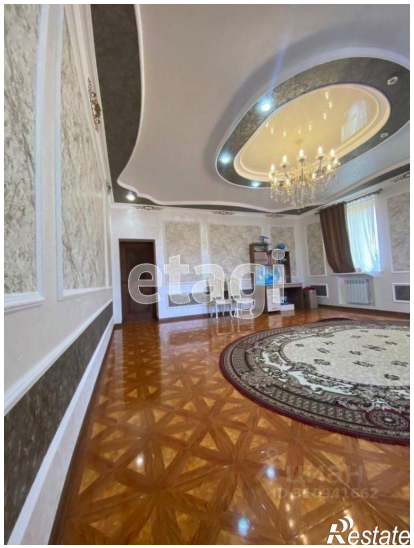
etagi
Restate

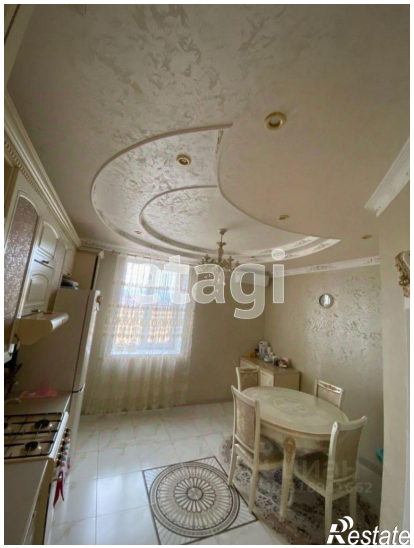
etagi
Restate

etagi
Restate

etagi
Restate