# Купить квартиру за 3 500 000 рублей на Фабричная улица, 47А

Республика Ингушетия, Назрань, Фабричная улица, 47А

3 500 000 Р
51 471Р за м$^2$

| 68.00 м$^2$ | 5.00 м$^2$ | 4 из 4 |
|---|---|---|
| Общая | Кухня | Этаж |

Срочно продается 2-х комнатная квартира на 4 этаже из 4 . Обширная планировка предоставляет возможность организовать уютные зоны, как для семьи, так и для отдыха. Площадь составляет 69 кв м. В шаговой доступности находятся магазины, садик и школа. Если вас интересует такая квартира, стоит уделить внимание деталям, таким как состояние ремонта и наличие инфраструктуры. В конечном итоге, выбор квартиры — это важный шаг, который требует внимания к каждой детали. Цена снижена из-за срочности 3500 торг. Доп. описание: санузел раздельный, пластиковые окна, в доме есть: открытый двор, наземный паркинг, без лифта, черновая отделка, также имеются: телефон, интернет, кабельное телевидение, счетчики холодной и горячей воды, домофон, железная дверь. Номер в базе: 11822089. Код пользователя: 117744. Район: Фабричный.

0 с 17.04.2025, обновлен 17.04.2025

Продавец: Собственник

Телефон: +79888102096

## Характеристики
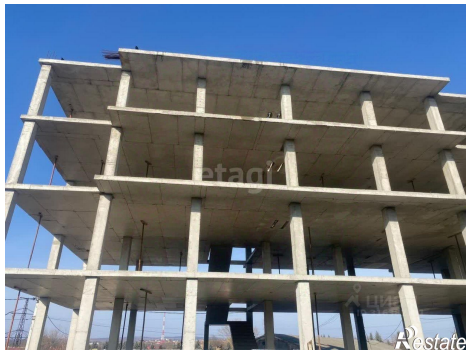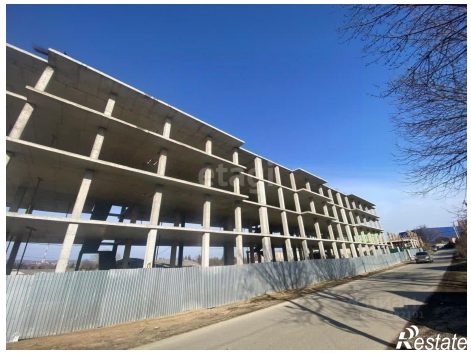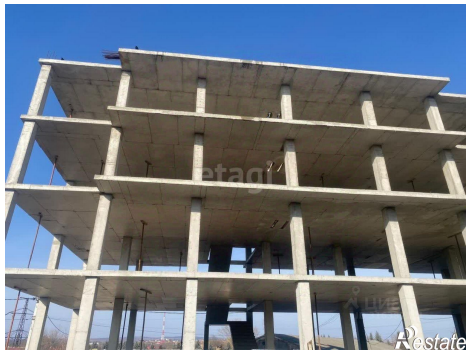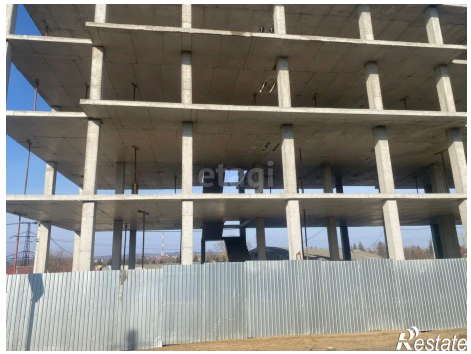
| | | | |
|---|---|---|---|
| Количество комнат | 2 | Этаж | 4 |
| Этажей всего | 4 | Площадь кухни | 5.00 кв. м |