# Купить квартиру за 3 800 000 рублей на Набережная, 2

Республика Ингушетия, Набережная, 2

3 800 000 Р
50 667Р за м$^2$

| 75.00 м$^2$ | 15.00 м$^2$ | 10 из 10 |
|---|---|---|
| Общая | Кухня | Этаж |

В г Магас по улице Набережная продается 1 комнатная квартира строй вариант, на третьем этаже с общей площадью 75 квадратных метра. Окна из двух спален квартиру выходят на живописный вид на горы и на набережную. Дом усилен более сильной конструкцией (я эту информацию получил от застройщика). В шаговой доступности есть школа, строится садик, окна из кухни виден двор. Эта квартира идеально подходит для творческого человека кто любит спокойствие и тишину. Доп. описание: санузел раздельный, пластиковые окна, в доме есть: детская площадка, открытый двор, наземный паркинг, без лифта, черновая отделка, также имеются: телефон, интернет, кабельное телевидение, счетчики холодной и горячей воды, домофон, железная дверь. Номер в базе: 11835930. Код пользователя: 176171. Район: 27 мкр.

0 с 16.04.2025, обновлен 17.04.2025

Продавец: Собственник

Телефон: +79888124580

## Характеристики

| | | | |
|---|---|---|---|
| Количество комнат | 1 | Этаж | 10 |
| Этажей всего | 10 | Площадь кухни | 15.00 кв. м |

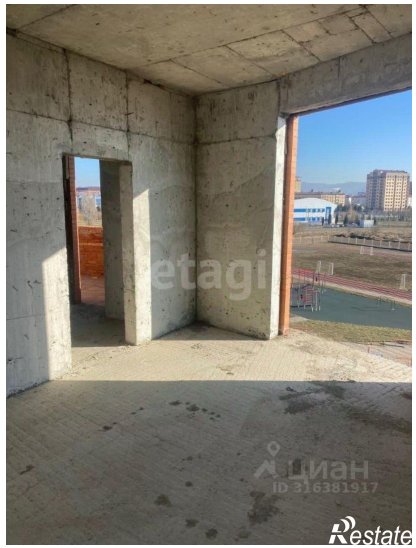

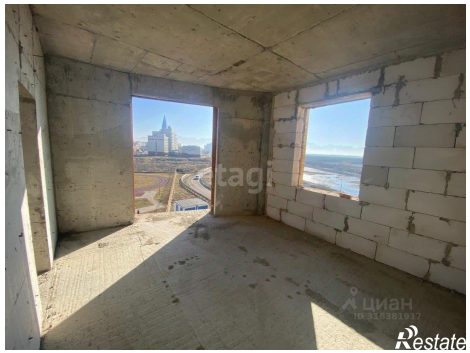

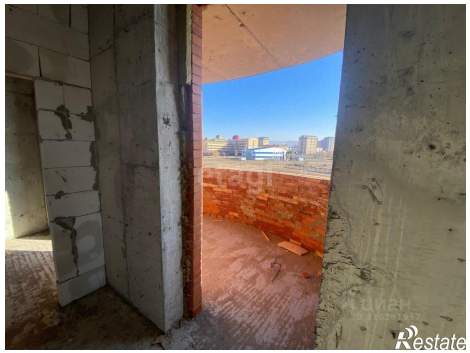

Restate

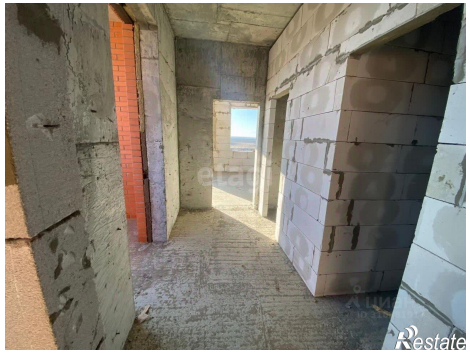
Restate