Купить квартиру за 7 300 000 рублей на проспект Идриса Зязикова, 10А

Республика Ингушетия, Магас, проспект Идриса Зязикова, 10А

7 300 000 Р
73 000Р за м^2

100.00 м^2	15.00 м^2	10 из 10
Общая	Кухня	Этаж

Продается трехкомнатная квартира в центре города Магас, в одном из самых лучших домов. Квартира общей площадью 100,2 кв.м. находится на десятом этаже десятиэтажного дома. Из окон открывается шикарный вид на город. В шаговой доступности находится вся необходимая инфраструктура для комфортного проживания: ресторан Асса, магазины, мечеть, кафе, остановка общественного транспорта и многое другое. В квартире черновая отделка. В доме установлен качественный лифт. Рассматривается торг. Доп. описание: санузел раздельный, пластиковые окна, в доме есть: детская площадка, открытый двор, наземный паркинг, лифт пассажирский, лифт грузовой, черновая отделка, также имеются: телефон, интернет, кабельное телевидение, счетчики холодной и горячей воды, домофон, железная дверь. Номер в базе: 11814524. Код пользователя: 109827. Район: 1 мкр.

0 с 16.04.2025, обновлен 17.04.2025

Продавец: Собственник

Телефон: +79888102005

Характеристики
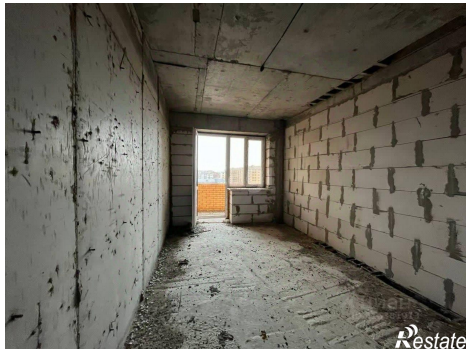
Количество комнат	3	Этаж	10
Этажей всего	10	Площадь кухни	15.00 кв. м