Купить квартиру за 2 600 000 рублей на ул Хаутиева, 57

Республика Ингушетия, Назрановский район, Назрань, ул Хаутиева, 57

2 600 000 Р
60 465Р за м^2

43.00 м^2	10.00 м^2	4 из 18
Общая	Кухня	Этаж

Продаётся уютная 1 комнатная квартира 43.8 на 4 этаже 18 эт. дома в Назрани.возможны варианты обмена на 2ку в Назрани. Дом находится по дороге в Магас рядом с перинатальным центром и детской клиникой.В квартире сделан аккуратный ремонт. Квартира подходит как для личного проживания так и для сдачи в аренду.В доме грузовой и пасажирский лифты, чипированные подъезды, во дворе наземная парковка и детская площадка.В доме на первом этаже находятся продуктовые,хоз. магазины и частный детский садик. Рядом находится школа. Цена 2600. Доп. описание: санузел раздельный, пластиковые окна, в доме есть: открытый двор, наземный паркинг, лифт пассажирский, лифт грузовой, косметический ремонт, также имеются: телефон, интернет, кабельное телевидение, счетчики холодной и горячей воды, домофон, железная дверь. Номер в базе: 11689917. Код пользователя: 157686. Район: Насыр-Кортский окр..

0 с 16.04.2025, обновлен 17.04.2025

Продавец: Собственник

Телефон: +79888102096

Характеристики
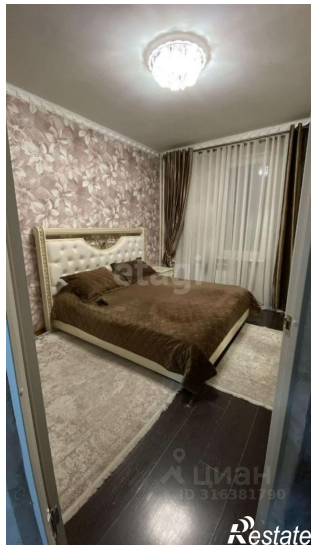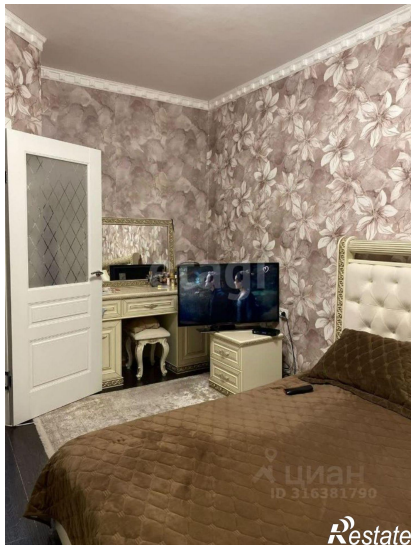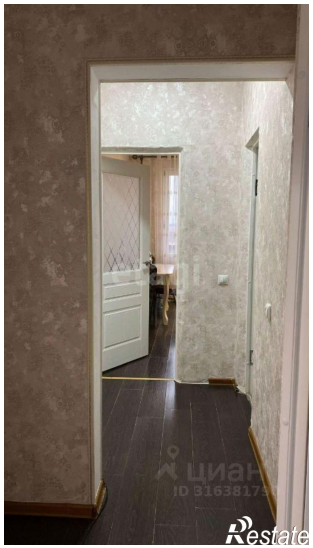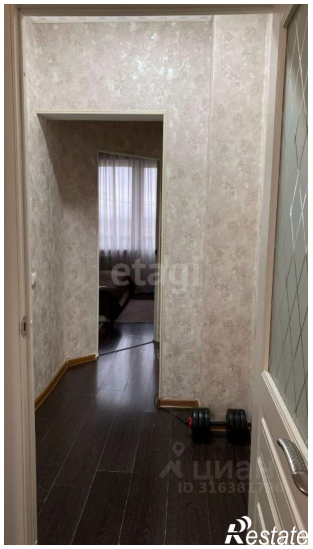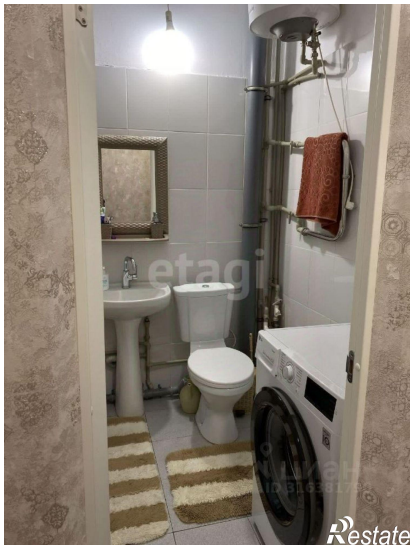
Количество комнат	1	Этаж	4
Этажей всего	18	Площадь кухни	10.00 кв. м