Купить квартиру за 4 500 000 рублей на улица Дошлако Мальсагова, 26

Республика Ингушетия, Магас, улица Дошлако Мальсагова, 26

4 500 000 Р
50 000Р за м^2

90.00 м^2	8.00 м^2	4 из 5
Общая	Кухня	Этаж

Продаётся уютная двухкомнатная квартира в самом центре Магаса, на улице Мальсагова! Общая площадь - 78,1 м² по документам, а по факту - 89 м², что обеспечивает пространство для комфортной жизни. Квартира расположена на 4 этаже пятиэтажного дома, что гарантирует отличный обзор и тишину. В шаговой доступности вся необходимая инфраструктура: школы, детские сады, магазины и кафе. Это идеальное место для вашей семьи! Не упустите возможность! Торг уместен. Для записи на просмотр звоните по указанному номеру. Ждём вас! Доп. описание: санузел раздельный, пластиковые окна, в доме есть: детская площадка, открытый двор, наземный паркинг, без лифта, косметический ремонт, также имеются: телефон, интернет, кабельное телевидение, счетчики холодной и горячей воды, домофон, железная дверь. . Доступна ипотека по сниженной ставке от 11,99%. . Номер в базе: 11419529. Район: 1 мкр.

0 с 16.04.2025, обновлен 16.04.2025

Продавец: Собственник

Телефон: +79888124573

Характеристики

Количество комнат	2	Этаж	4
Этажей всего	5	Площадь кухни	8.00 кв. м

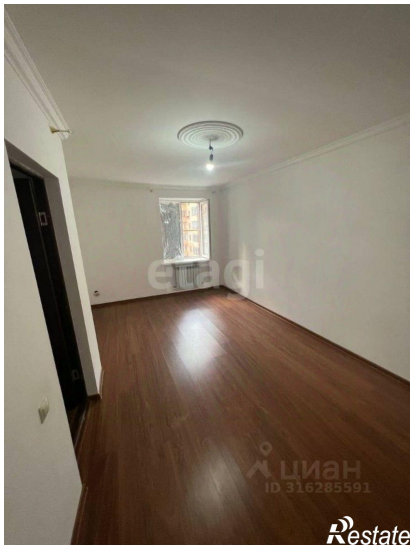

etagi
ЦИАН
ID 316285591
Restate

etagi
Restate